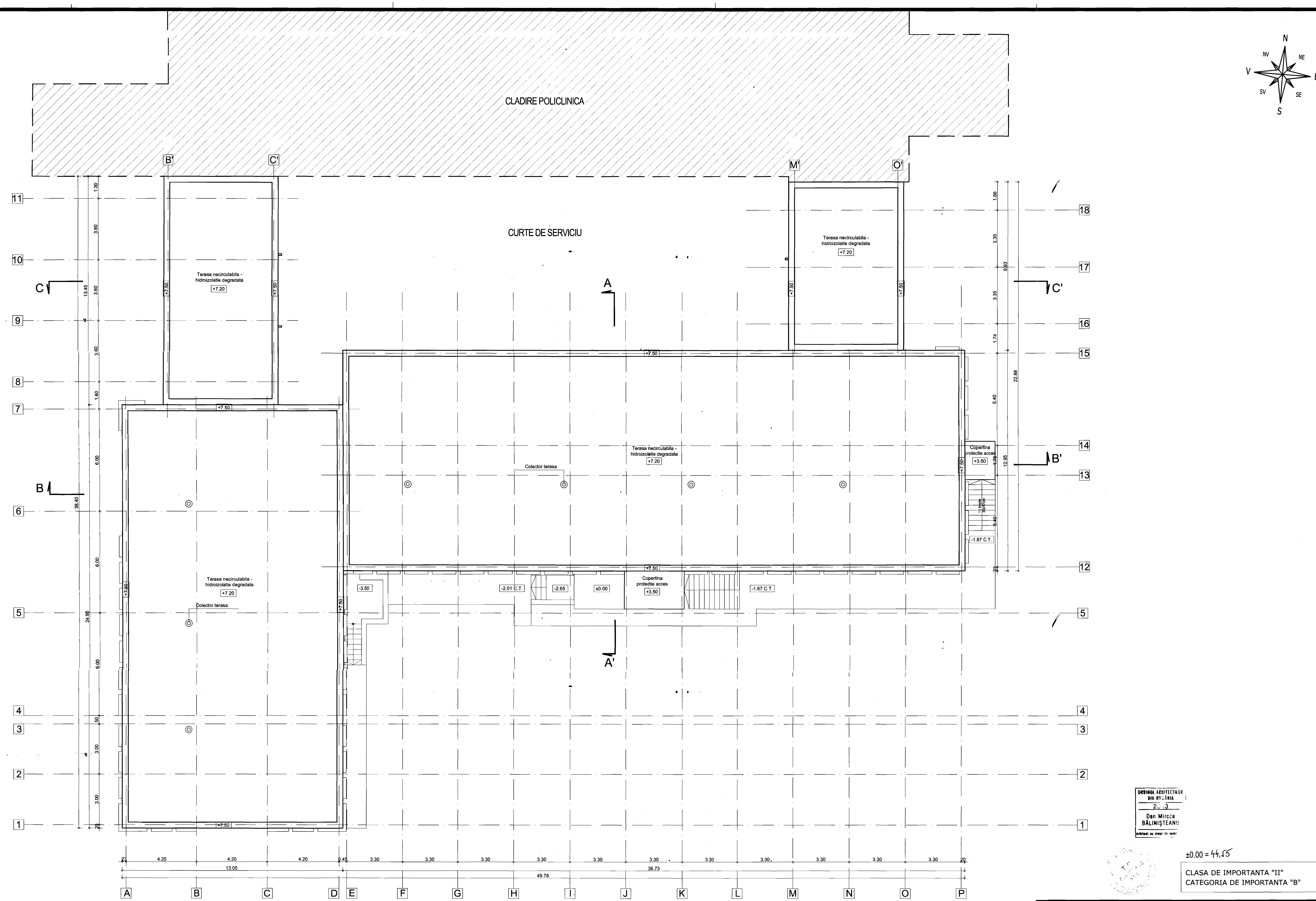

ORDINUL ARHITECTILOR DIN ROMÂNIA
Dan Mircea BĂLINIȘTEANU
Arhitect cu drept de semnătură

±0.00 = 44,55

CLASA DE IMPORTANTA "II"
CATEGORIA DE IMPORTANTA "B"

S.C.TEHNOPROIECT COMTRANS S.R.L. BUCURESTI NR.INREG.REG.COMERTULUI J40/6...		Beneficiar: U.A.T. Constanta	PROIECT NR: 2288/2019
DIRECTOR	ing. Paul Nicolescu	Proiect: Amenajare, Consolidare si Modernizare imobile C1, C2 in vederea infiintarii unei Sectii Medicale III cu Compartiment de Reumatologie si Centru de Excelenta in Tratarea Bolilor Reumatice si Baza de Tratament conform standardelor europene	FAZA: D.A.L.I. Releveu
SEF. PROIECT	arh. Dan Balinisteanu	Adresa: Strada Strada Stefan cel Mare, nr. 133, Lot 2, municipiul Constanta	
INTOCMIT	arh. Andreea Ureche	SCARA 1/100	VOL. ARHITECTURA
	arh. Marius Dinu		
DESENAT	arh. Andreea Ureche	DATA: 02.2020	
	arh. Marius Dinu	PLAN TERASA COTA +7.20	NR.PLANSA A-05
VERIFICAT	arh. Dan Balinisteanu		